LG생활건강

2022 LG생활건강 협력회사 ESG 평가 (1그룹)

한울생약(주)

1. 기업명

기업명	한울생약(주)	대기배출 시설 종류	해당없음
대표자	한영돈, 한종우	폐수처리 시설 종류	5종
전화번호	031-954-9500	위험물 보관 및 사용 시설	보유
표준산업분류	제조업	지정폐기물 관리 대상	아니오
주요사업	물티슈	온실가스 배출권 거래제	해당없음
홈페이지주소	http://www.hanul.co.kr/	사내 도급업체 보유	미보유
본사주소	경기도 파주시 문산읍 둔유2로 170		

매출액 (단위:억원)

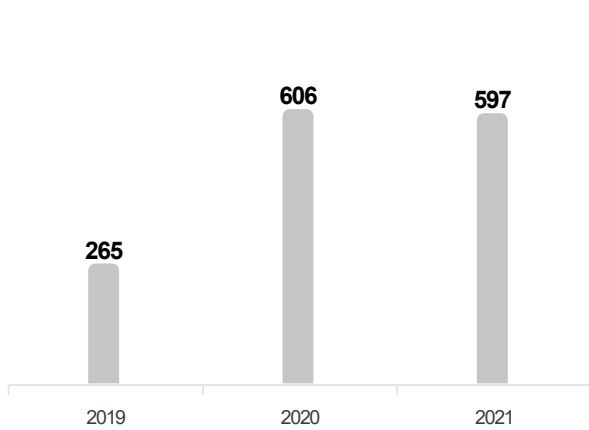

영업이익 (단위:억원)

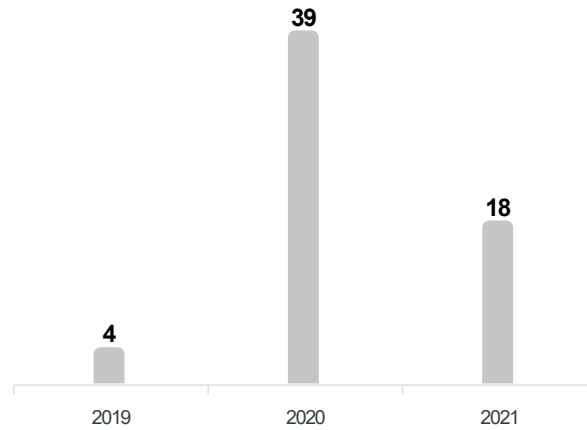

총 임직원수 (정규직/비정규직) (단위:명)

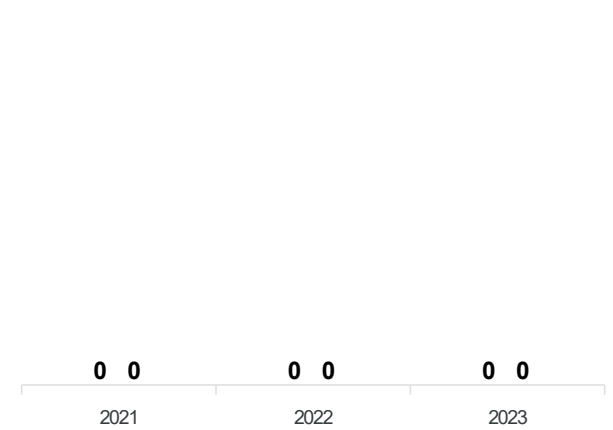

2. Scorecard

ESG Score

Overall Score
2023-01-13

95.9 / 100

Sector

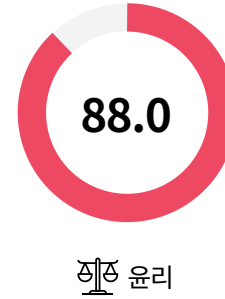
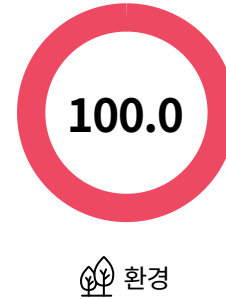
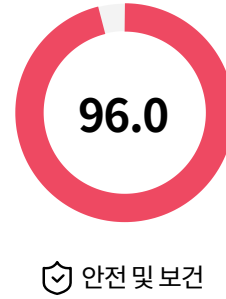
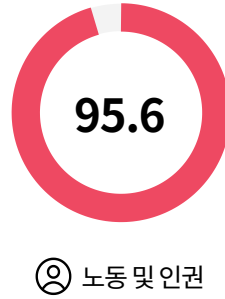

기업별 점수 분포

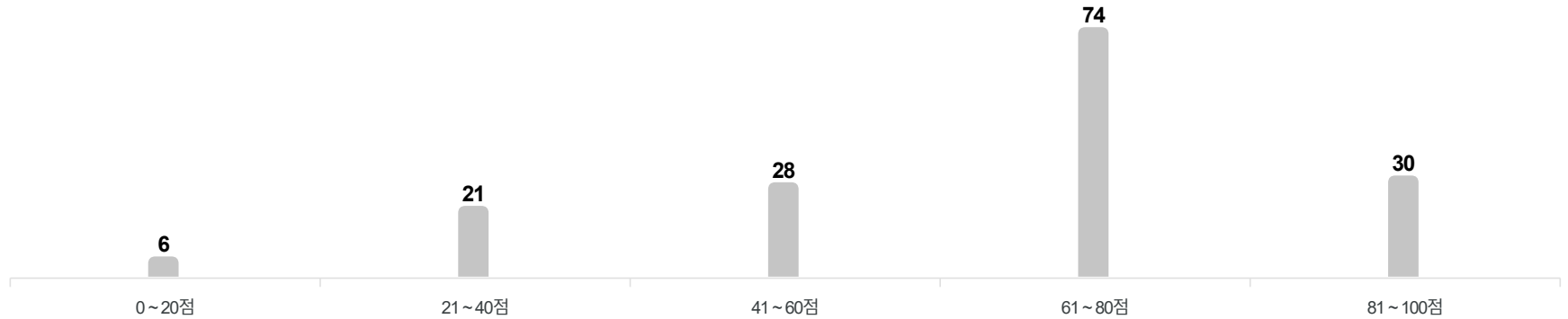

종합의견

3. 분야별 평가 종합

L. 노동 및 인권

나의 점수

95.6

▲
평균점수 78.8

▲
최고점수 100.0

구분	평가	평가기업 평균 점수	평가기업 최고 점수
일반	100	78.8	100
강제노동 및 자발적 근로	90	78.3	100
아동노동 및 연소근로	100	48.2	100
근로시간	100	89.5	100
임금 및 복리후생	100	96.7	100
인도적 대우	100	79.8	100
차별금지	100	76.2	100
결사의 자유	76.7	55.6	100
종합점수	95.6	78.8	100.0

S. 안전 및 보건

나의 점수

96.0

▲
평균점수 73.7

▲
최고점수 100.0

구분	평가	평가기업 평균 점수	평가기업 최고 점수
OHS체계 및 교육	100	78.3	100
산업안전	90	82.3	100
비상상황 대응	100	79.5	100
산업재해	100	43.7	100
산업위생	100	76.6	100
육체노동	65	64.9	100
기계설비의 안전 유지	100	85.1	100
식품, 위생 및 주거	100	63.4	100
종합점수	96.0	73.7	100.0

E. 환경

나의 점수

100.0

평균점수 53.5

최고점수 100.0

구분	평가	평가기업 평균 점수	평가기업 최고 점수
일반	100	72.3	100
유해물질 관리	100	65.6	100
폐기물 처리	100	63.5	100
대기오염물질	100	43.9	100
수자원 관리	100	39.8	100
에너지 및 온실가스 배출	100	31.1	100
종합점수	100.0	53.5	100.0

E. 윤리

나의 점수

88.0

▲
평균점수 55.4

▲
최고점수 100.0

구분	평가	평가기업 평균 점수	평가기업 최고 점수
일반	95	76.4	100
반부패 및 이해상충 방지	100	60.9	100
개인정보 보호	90	63.5	100
불공정거래 방지	100	59.6	100
지적재산 보호	100	59.8	100
책임 있는 자재 구매	66.7	28	100
종합점수	88.0	55.4	100.0

M. 경영시스템

나의 점수

100.0

▲
평균점수 39.5

▲
최고점수 100.0

구분	평가	평가기업 평균 점수	평가기업 최고 점수
경영진 참여	100	66.6	100
성과 관리	100	31.3	100
협력사 관계 및 관리	100	26.1	100
종합점수	100.0	39.5	100.0

4. 세부 평가 항목

L. 노동 및 인권

귀사는 노동 및 인권 분야에서 **95.6** 점을 획득하였으며, 평가기업 내 상위 **85.53%** 입니다.

기업별 점수 분포

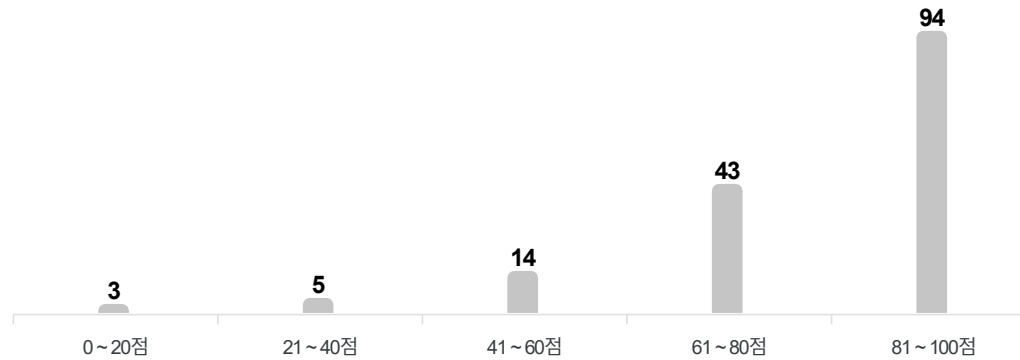

95.6 /100

진단 결과 **95.6** 점으로 평가대상 기업 최고 점수 대비 **-4.4** 점, 평가대상 기업 평균 점수 대비 **+16.8** 점입니다.



구분	항목 수	충족 항목 수	충족률
정책/인증/계획	60	57	95%
거버넌스/메커니즘(체계)	1	1	100%
활동	6	6	100%
성과	1	1	100%
목표	0	0	0%

L. 노동 및 인권 - 1) 일반

정책/인증/계획

우수	보통	미흡
----	----	----

지표	상태	문항 진단 의견
임직원의 인권 증진 및 인권침해 구제를 목적으로 하는 인권헌장을 보유함	충족	-
취업규칙에 업무의 시작, 종료시각, 휴게시간, 휴일, 휴가 및 교대 근로 사항을 명시함	충족	
취업규칙에 임금의 결정, 계산, 지급방법, 임금 산정기간, 지급시기 및 승급에 관한 사항을 명시함	충족	
취업규칙에 가족수당의 계산, 지급 방법을 명시함	충족	
취업규칙에 퇴직에 관한 사항을 명시함	충족	
취업규칙에 근로자 퇴직급여 보장법에 따른 퇴직금, 상여 및 최저임금을 명시함	충족	
취업규칙에 근로자를 위한 교육 훈련 및 교육시설을 명시함	충족	
취업규칙에 안전과 보건에 대한 내용을 명시함	충족	-
취업규칙은 업무상, 업무 외 재해부조에 관한 사항에 대한 내용을 포함함	충족	
취업규칙에 직장내 괴롭힘의 예방 및 발생시 조치를 명시함	충족	
취업규칙에 산전후 휴가, 육아휴직 등 근로자 모성보호, 일/가정 양립 지원을 명시함	충족	
취업규칙에 성별, 연령 또는 신체적 조건 등에 따른 사업장 환경의 개선을 명시함	충족	
취업규칙에 표창과 제재를 명시함	충족	
취업규칙에 고용, 승진 및 처우에 대하여 성별, 장애, 인종 및 출신에 따른 차별 금지를 명시함	충족	

우수 보통 미흡

지표	상태	문항 진단 의견
내부 임직원을 위한 고충처리 제도를 운영함	충족	-

성과

우수 보통 미흡

지표	상태	문항 진단 의견
지난 1년간 남녀고용평등, 일과 가정양립에 관한 법규 등에 대해 법적 제재를 받은 사실이 없음	충족	-

L. 노동 및 인권 - 2) 강제노동 및 자발적 근로

정책/인증/계획

우수	보통	미흡
----	----	----

지표	상태	문항 진단 의견
자발적 근로를 보장하는 명시적 내부 규정을 보유함	충족	-
근로자의 이동의 자유를 보장하는 내부 규정을 보유하지 않음	미충족	-
모든 고용 형태의 임직원과 근로계약을 체결하였으며, 문서화된 근로계약을 교부함	충족	-
외국인 근로자의 모국어로 고용계약을 작성 및 교부함	충족	-

활동

우수	보통	미흡
----	----	----

지표	상태	문항 진단 의견
외국인 및 이주민 임직원의 신분증이나 사증(여권) 등을 보관하고 있지 않음	충족	-
외국인 및 이주민 임직원으로부터 취업에 따른 별도 수수료 등을 수취하지 않음	충족	-

L. 노동 및 인권 - 3) 아동노동 및 연소근로

정책/인증/계획

우수	보통	미흡
----	----	----

지표	상태	문항 진단 의견
인권헌장, 취업규칙 등에 아동노동 금지 조항을 명시함	충족	-
만18세 미만 연소자 고용과 관련한 명시적 내부 규정을 보유함	충족	
연소자 고용 정책은 만13세 이상 15세 미만 청소년 취직 인허증 발급 요구에 대한 내용을 포함함	충족	
연소자 고용 정책은 연소자 증명서 수령 및 비치에 대한 내용을 포함함	충족	
연소자 고용 정책은 연소자의 친권자·후견인의 동의서 수령 및 비치에 대한 내용을 포함함	충족	
연소자 고용 정책은 현장실습표준협약서 작성에 대한 내용을 포함함	충족	-
연소자 고용 정책은 근로계약 불이행에 대한 위약금 및 손해배상에 대한 사항의 계약서 내 반영 금지에 대한 내용을 포함함	충족	
연소자 고용 정책은 연소자 야간 및 휴일근로 금지에 대한 내용을 포함함	충족	
연소자 고용 정책은 연소근로자 과중업무 금지에 대한 내용을 포함함	충족	
연소자 고용 정책은 근로시간 주당 최대 35시간, 연장근로 주 5시간 이내 준수에 대한 내용을 명시함	충족	

L. 노동 및 인권 - 4) 근로시간

정책/인증/계획

우수
 보통
 미흡

지표	상태	문항 진단 의견
회사는 사업을 운영하는 국가별 법적근로시간을 준수함	충족	-

활동

우수
 보통
 미흡

지표	상태	문항 진단 의견
임직원 개인별 초과근무 현황을 관리 및 보관함	충족	-
초과근무 동의서를 받고 있음	충족	-
임직원의 초과근무에 대해 적절한 보상을 제공함	충족	-

L. 노동 및 인권 - 5) 임금 및 복리후생

정책/인증/계획

우수
 보통
 미흡

지표	상태	문항 진단 의견
임금/보상과 관련된 명시적 규정을 보유하고 있음	충족	-
임직원에게 정기적으로, 문서로된 급여명세서를 제공함	충족	-
급여명세서는 지급항목(기본급, 상여금, 교통비, 식비 등)을 포함함	충족	
급여명세서는 시간의 수당 및 성과급 등을 포함함	충족	-
급여명세서는 공제항목(갑근세, 사회보험, 두레회비 등)을 포함함	충족	

활동

우수
 보통
 미흡

지표	상태	문항 진단 의견
회사는 법정최저임금 이상을 지급함	충족	-

L. 노동 및 인권 - 6) 인도적 대우

정책/인증/계획

우수	보통	미흡
----	----	----

지표	상태	문항 진단 의견
회사는 공식적인 성희롱 예방 지침을 보유함	충족	
성희롱 예방 지침에 직장 내 성희롱 관련 상담 및 고충처리를 포함함	충족	
성희롱 예방 지침에 직장 내 성희롱 조사 절차를 포함함	충족	-
성희롱 예방 지침에 직장 내 성희롱 발생 시 피해자 보호 절차를 포함함	충족	
성희롱 예방 지침에 직장 내 성희롱 행위자 징계 절차 및 징계 수준을 포함함	충족	
공식적인 괴롭힘 예방 지침을 보유함	충족	
직장내 괴롭힘 관련 상담 및 고충처리에 대해 명시함	충족	
직장내 괴롭힘 조사 절차를 명시함	충족	-
직장내 괴롭힘 발생시 피해자 보호 절차를 명시함	충족	
직장내 괴롭힘 행위자 징계 절차 및 징계 수준을 명시함	충족	
회사는 직장 내 성희롱 및 괴롭힘 방지를 위한 지침이나 매뉴얼 등을 임직원에게 공유/전달함	충족	-

L. 노동 및 인권 - 7) 차별금지

정책/인증/계획

우수	보통	미흡
----	----	----

지표	상태	문항 진단 의견
성별, 종교, 인종, 연령 등에 따른 차별을 금지하는 문서화된 규정이 있음	충족	-
인권헌장 또는 내부규정은 성별에 따른 차별 금지를 포함함	충족	
인권헌장 또는 내부규정은 인종, 민족, 국적에 따른 차별 금지를 포함함	충족	
인권헌장 또는 내부규정은 장애에 따른 차별 금지를 포함함	충족	
인권헌장 또는 내부규정은 나이에 따른 차별 금지를 포함함	충족	
인권헌장 또는 내부규정은 가족관계(혼인 등)에 따른 차별 금지를 포함함	충족	-
인권헌장 또는 내부규정은 정치적 견해에 따른 차별 금지를 포함함	충족	
인권헌장 또는 내부규정은 임금 지급 관련 차별 금지를 포함함	충족	
인권헌장 또는 내부규정은 복리후생 관련 차별 금지를 포함함	충족	
인권헌장 또는 내부규정은 임신 및 출산에 따른 차별 금지를 포함함	충족	

L. 노동 및 인권 - 8) 결사의 자유

정책/인증/계획

우수	보통	미흡
----	----	----

지표	상태	문항 진단 의견
결사의 자유를 보장하는 정책을 보유함	충족	-
노동조합, 노사협의회 등을 통해 결사의 자유를 보장함	충족	-
노동조합, 노사협의회 등 근로자 결사의 자유 및 단체협약 절차를 명시하고 있음	충족	
근로자 결사의 자유 및 단체협약 절차에 대한 경영진의 개입을 금지하고 있지 않음	미충족	-
노동조합, 노사협의회 등의 개입을 이유로 차별하는 행위를 금지하고 있지 않음	미충족	

데이터

구분	단위	2019	2020	2021	전년 대비 변화
주당 평균 근로시간	시간	52	52	52	-

영역 진단 의견

S. 안전 및 보건

귀사는 안전 및 보건 분야에서 **96.0** 점을 획득하였으며, 평가기업 내 상위 **90.57%** 입니다.

기업별 점수 분포

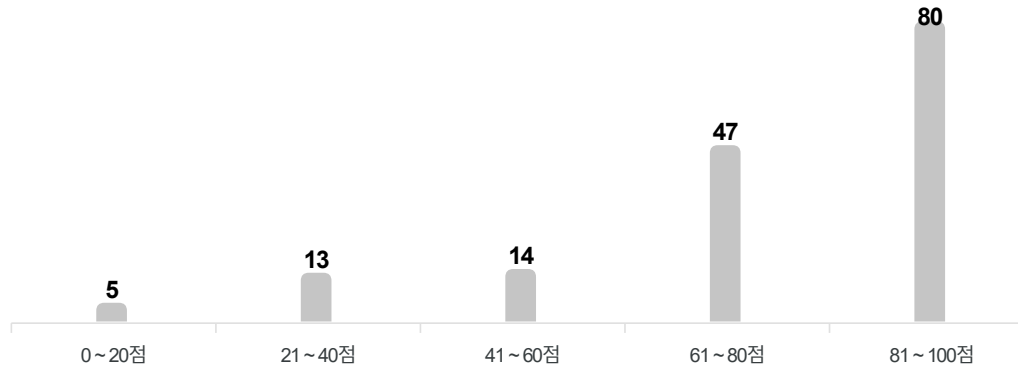

96.0 /100

진단 결과 **96.0** 점으로 평가대상 기업 최고 점수 대비 **-4.0** 점,
평가대상 기업 평균 점수 대비 **+22.3** 점입니다.



구분	항목 수	충족 항목 수	충족률
정책/인증/계획	13	13	100%
거버넌스/메커니즘(체계)	1	1	100%
활동	33	25	75.8%
성과	4	4	100%
목표	0	0	0%

S. 안전 및 보건 - 1) OHS 체계 및 교육

정책/인증/계획

<div style="border: 1px solid red; padding: 2px;">우수</div> 보통 미흡	지표	상태	문항 진단 의견
	안전/보건 관리 규정 또는 관련 매뉴얼을 수립함	충족	-
	ISO45001 등 국제 또는 국가적 안전보건 경영표준 및 인증을 획득함	충족	-

거버넌스/메커니즘(체계)

<div style="border: 1px solid red; padding: 2px;">우수</div> 보통 미흡	지표	상태	문항 진단 의견
	전사적인 안전보건체계의 관리를 위한 안전보건관리책임자/관리자/관리담당자를 지정함	충족	-

활동

<div style="border: 1px solid red; padding: 2px;">우수</div> 보통 미흡	지표	상태	문항 진단 의견
	임직원을 대상으로 지난 1년간 안전/보건 교육을 제공함	충족	-

성과

<div style="border: 1px solid red; padding: 2px;">우수</div> 보통 미흡	지표	상태	문항 진단 의견
	지난 1년간 법적 제재를 받은 사실이 없음	충족	-

S. 안전 및 보건 - 2) 산업안전

정책/인증/계획

우수	보통	미흡	지표	상태	문항 진단 의견
			위험한 작업 등에 대해 표준 작업매뉴얼(작업절차서)를 보유하고 있음	충족	-

활동

우수	보통	미흡	지표	상태	문항 진단 의견
			시설안전 및 유해성 평가를 위해 공정 및 설비 안전성에 대한 인증과 작업조건을 구비하고 정기적으로 갱신하지 않음	미충족	-
			시설안전 및 유해성 평가를 위해 위험물, 압력용기, 승강기 등 관련 인허가를 완료하였음	충족	-
			안전관리자가 안전 점검, 평가, 관리를 주기적으로 진행함	충족	-
			임직원에게 안전한 작업 수행을 위한 개인 안전 보호구를 지급함	충족	-
			개인 안전 보호구를 분기 이상 주기로 관리함	충족	-

S. 안전 및 보건 - 3) 비상상황 대응

정책/인증/계획

우수	보통	미흡	지표	상태	문항 진단 의견
			잠재적인 비상상황에 대한 위험성을 평가 및 분석함	충족	-
			잠재적인 비상상황에 대한 대응 시나리오, 사업연속성 계획(BCP)을 보유함	충족	-

활동

우수	보통	미흡	지표	상태	문항 진단 의견
			화재 및 기타 위험상황에 대한 대피 훈련을 실시함	충족	-
			사업장 내 화재감지기 및 소화기 등 소방시설이 적절한 위치에 설치되어 있음	충족	-
			사업장 내 비상통로(비상문) 및 탈출경로, 소방시설이 적절하게 관리되며, 비상대피로 안내표지가 부착되어 있음	충족	-

성과

우수	보통	미흡	지표	상태	문항 진단 의견
			예	충족	-

S. 안전 및 보건 - 4) 산업재해

정책/인증/계획

우수
 보통
 미흡

지표	상태	문항 진단 의견
산업재해와 업무상 질병 관련하여 허가, 증명, 검사 보고에 대한 절차를 규정함	충족	-
산업재해 및 업무상 질병의 현황을 문서화하여 관리함	충족	
산업재해 및 업무상 질병의 보고 절차를 문서화하여 관리함	충족	
사고 및 질병의 원인 및 유형에 대해 문서화하여 관리함	충족	-
사고 및 질병으로 인한 피해와 범위에 대해 문서화하여 관리함	충족	
사고 및 질병에 대한 대응 및 시정조치에 대해 문서화하여 관리함	충족	

성과

우수
 보통
 미흡

지표	상태	문항 진단 의견
안전보건 데이터를 대외에 공개함	충족	-
안전보건 데이터에 대해 제3자 검증을 받음	충족	-

S. 안전 및 보건 - 5) 산업위생

정책/인증/계획

우수	보통	미흡
----	----	----

지표	상태	방향 진단 의견
물리, 화학, 생물학적 유해물질을 관리하기 위한 위험성 평가를 진행함	충족	-

활동

우수	보통	미흡
----	----	----

지표	상태	방향 진단 의견
소음, 분진 등 유해 작업환경을 정기적으로 측정하고 있음	충족	-
신규 물질 도입 시, 화학적, 생물학적 유해성에 대해 평가하고 관리하는 절차 보유함	충족	-
유해물질 위험성 평가 및 기계 설비의 위험성에 대해 유해물질 일람표/라벨링을 제공함	충족	
유해화학물질에 대해 물질안전보건자료를 비치함	충족	-
유해 화학물질 저장 탱크를 관리함	충족	
임직원에게 상세 기계 설비 위험 내용을 제시함	충족	
유해물질 취급자의 개인보호장구 착용함	충족	
취급시설의 배치/설치 및 관리기준 준수 현황을 관리함	충족	-
취급시설 등의 주 1회 이상 점검을 실시함	충족	
건강검진 법률에 따라 일반 또는 특수건강검진을 시행함	충족	-

S. 안전 및 보건 - 6) 육체노동

정책/인증/계획

우수	보통	미흡	지표	상태	문항 진단 의견
			육체적, 물리적 과중 업무에 대해 식별, 평가하는 절차를 보유함	충족	-

활동

우수	보통	미흡	지표	상태	문항 진단 의견
			육체적, 물리적 과중 업무에 대해 식별, 평가하는 절차를 보유하고 있으며, (공정 개선, 순환 근무, 위험성 평가 수행 시 노동자 의견 청취)를 통해 개선을 위한 조치 수행함	충족	-
			육체적, 물리적 과중 업무에 대해 식별, 평가하는 절차를 보유하고 있으나, 개선을 위한 조치를 수행하지 않음	미충족	
			육체적, 물리적 과중 업무에 대해 식별, 평가하는 절차를 보유하고 있으나, 개선을 위한 조치를 수행하지 않음	미충족	

S. 안전 및 보건 - 7) 기계설비의 안전 유지

활동

우수	보통	미흡
----	----	----

지표	상태	문항 진단 의견
기계 설비의 위험성을 통제하기 위해 긴급정지버튼을 설치함	충족	
기계 설비의 위험성을 통제하기 위해 정기적 안전성 점검을 진행함	충족	
기계 설비의 유지, 보수를 진행함	충족	
기계설비의 안전한 운영을 위한 안내/지시함	충족	

S. 안전 및 보건 - 8) 식품, 위생 및 주거

활동

우수	보통	미흡
----	----	----

지표	상태	문항 진단 의견
회사는 화장실, 휴게공간, 식당 등 시설 운영을 위해 허가증, 신고증 등 자격 조건을 구비함	충족	
회사는 화장실, 휴게공간, 식당 등 시설 운영을 위해 허가증, 신고증 등 자격 조건을 구비함	충족	

데이터

구분	단위	2019	2020	2021	전년 대비 변화
산업재해도수율(LTIFR)	백만근로시간당 건수	5.95	0	9.25	▲
데이터 산정 범위	%	8.5	0	10	▲
사망자수	명	0	0	0	-
데이터 산정 범위	%	0	0	0	-
산업재해율	%	1.42	0	1.23	▲
데이터 산정 범위	%	1.42	0	1.23	▲

영역 진단 의견

E. 환경

귀사는 환경 분야에서 **100.0** 점을 획득하였으며, 평가기업 내 상위 **100%** 입니다.

기업별 점수 분포

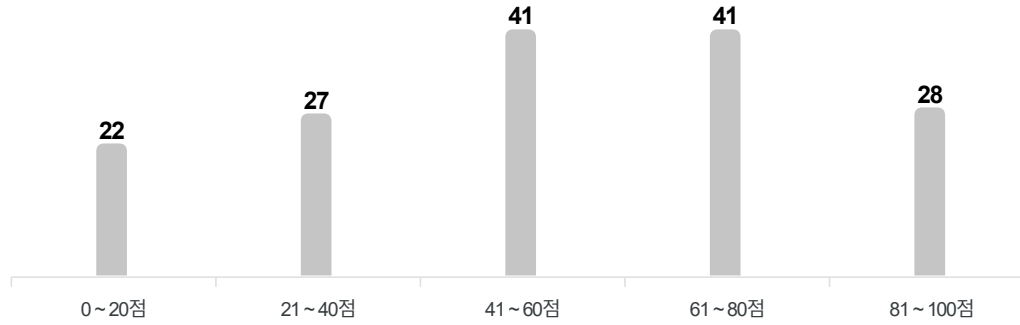

100.0 /100

진단 결과 **100.0** 점으로 평가대상 기업 최고 점수 대비 0.0 점,
평가대상 기업 평균 점수 대비 **+46.5** 점입니다.



구분	항목 수	충족 항목 수	충족률
정책/인증/계획	7	4	57.1%
거버넌스/메커니즘(체계)	0	0	0%
활동	12	9	75%
성과	9	7	77.8%
목표	1	1	100%

E. 환경 - 1) 일반

정책/인증/계획

우수	보통	미흡	지표	상태	문항 진단 의견
			문서화된 환경정책 또는 환경방침을 보유함	충족	-
			ISO14001 등 국제적 환경경영시스템 표준 또는 이에 준하는 인증을 취득함	충족	-

활동

우수	보통	미흡	지표	상태	문항 진단 의견
			지역 법규에서 요구하는 환경 관련 허가증 및 신고증, 자격조건 등을 구비하고, 정기적으로 갱신함	충족	-

성과

우수	보통	미흡	지표	상태	문항 진단 의견
			지난 1년간 환경 관련 법적 제재를 받은 사실이 없습니다.	충족	-

목표

우수	보통	미흡	지표	상태	문항 진단 의견
			당사는 에너지, 온실가스, 수자원, 오염물질, 폐기물, 화학물질 등에 대한 관리 기준 및 목표를 수립하고 관리하고 있습니다.	충족	-

E. 환경 - 2) 유해물질 관리

활동

우수	보통	미흡
----	----	----

지표	상태	문항 진단 의견
유해화학물질 관리를 위해 유해화학물질 책임관리자 교육을 진행함	충족	
유해화학물질 관리를 위해 유해화학물질 관리 규정을 수립 및 관리함	충족	
신규물질 도입 시, 화학적, 생물학적 유해성 평가 및 관리 절차를 수립함	충족	-
유해화학물질 처리는 적법한 시설 및 업체를 통해 안전하게 처리함	충족	
사업장으로 입고되거나, 사업장에서 사용/출고되는 화학물질에 대한 정보를 관리하고 있음	충족	-
생산 또는 판매되는 제품에 유해물질이 포함되어 있는지 추적 관리하고 있음	충족	-

E. 환경 - 3) 폐기물 처리

정책/인증/계획

우수	보통	미흡	지표	상태	문항 진단 의견
			문서화된 폐기물 관리 규정, 또는 폐기물 관리 계획을 보유함	충족	-

활동

우수	보통	미흡	지표	상태	문항 진단 의견

성과

우수	보통	미흡	지표	상태	문항 진단 의견

E. 환경 - 4) 대기오염물질

정책/인증/계획

<div style="display: flex; justify-content: space-around; width: 100px;"> 우수 보통 미흡 </div>	지표	상태	문항 진단 의견
--	----	----	----------

활동

<div style="display: flex; justify-content: space-around; width: 100px;"> 우수 보통 미흡 </div>	지표	상태	문항 진단 의견
--	----	----	----------

성과

<div style="display: flex; justify-content: space-around; width: 100px;"> 우수 보통 미흡 </div>	지표	상태	문항 진단 의견
	대기오염물질 관련 데이터를 대외 공개함	충족	-
	대기오염물질 관련 데이터에 대해 제3자 검증을 받음	충족	-

E. 환경 - 5) 수자원 관리

정책/인증/계획

우수 보통 미흡	지표	상태	문항 진단 의견
----------------	----	----	----------

활동

우수 보통 미흡	지표	상태	문항 진단 의견
----------------	----	----	----------

성과

우수 보통 미흡	지표	상태	문항 진단 의견
	수자원 데이터를 대외에 공개함	충족 -	
	수자원 데이터에 대해 제3자 검증을 받음	충족 -	

E. 환경 - 6) 에너지 및 온실가스 배출

정책/인증/계획

우수	보통	미흡	지표	상태	문항 진단 의견
			문서화된 에너지/온실가스 관리 규정 또는 에너지/온실가스 관리 계획을 보유함	충족	-

활동

우수	보통	미흡	지표	상태	문항 진단 의견
			에너지 소비량과 온실가스 배출량을 측정 및 관리함	충족	-
			최근 1년간 사업장의 에너지 효율 개선 및 온실가스 감축을 위한 투자를 진행함	충족	-

성과

우수	보통	미흡	지표	상태	문항 진단 의견
			에너지 및 온실가스 관련 데이터를 대외에 공개함	충족	-
			에너지 및 온실가스 관련 데이터에 대해 제3자 검증을 받음	충족	-

데이터

구분	단위	2019	2020	2021	전년 대비 변화
일반 폐기물 배출량	ton	147	195	336	▲
데이터 산정 범위	%	100	100	100	-
유해/지정 폐기물 배출량	ton	0	0	0	-
데이터 산정 범위:	%	0	0	0	-
NOx(질소산화물) 배출량	ton	0	0	1.5	▲
데이터 산정 범위	%	0	0	100	▲
SOx(황산화물) 배출량	ton	0	0	0	-
데이터 산정 범위	%	0	0	0	-
Dust(먼지) 배출량	ton	0	0	0	-
데이터 산정 범위	%	0	0	0	-
용수 사용량	ton	0	0	37,033	▲
데이터 산정 범위	%	0	0	100	▲
폐수 방류량	ton	0	0	0	-
데이터 산정 범위	%	0	0	0	-
에너지 소비량	Kwh	0	0	0	-
데이터 산정 범위	%	0	0	0	-
직접 온실가스(Scope1) 배출량	tCO2e	0	0	0	-
데이터 산정 범위	%	0	0	0	-
간접 온실가스(Scope2) 배출량	tCO2e	0	0	0	-
데이터 산정 범위	%	0	0	0	-

영역 진단 의견

E. 윤리

귀사는 윤리 분야에서 **88.0** 점을 획득하였으며, 평가기업 내 상위 **89.31%**입니다.

기업별 점수 분포

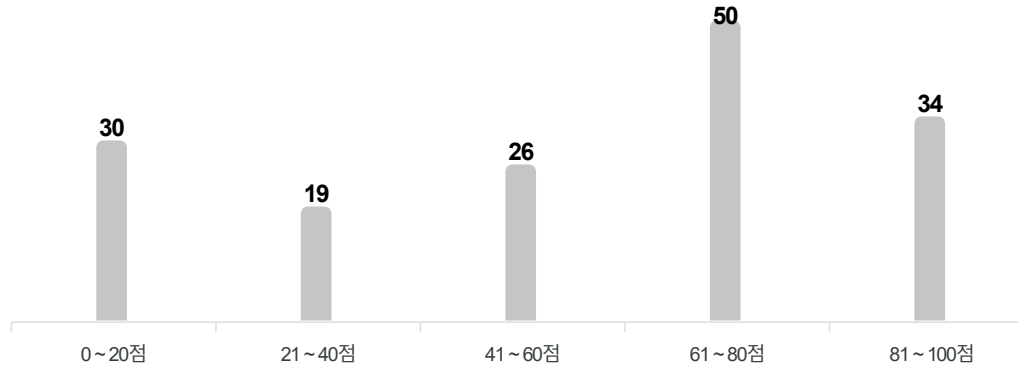

88.0 /100

진단 결과 **88.0** 점으로 평가대상 기업 최고 점수 대비 **-12.0** 점,
평가대상 기업 평균 점수 대비 **+32.6** 점입니다.



구분	항목 수	충족 항목 수	충족률
정책/인증/계획	22	19	86.4%
거버넌스/메커니즘(체계)	0	0	0%
활동	11	9	81.8%
성과	2	2	100%
목표	0	0	0%

E. 윤리 - 1) 일반

정책/인증/계획

우수
보통
미흡

지표	상태	문항 진단 의견
사업을 영위하는 과정에서 준수해야 할 기본적 원칙을 담은 '윤리현장'을 보유함	충족	-
"윤리규범" 내 투명경영 및 반부패를 포함함	충족	
"윤리규범" 내 이해상충 방지를 포함하지 않음	미충족	
"윤리규범" 내 불공정 거래 방지를 포함함	충족	-
윤리규범 내 정보보호에 대한 사항을 포함함	충족	
"윤리규범" 내 책임있는 자재 구매를 포함함	충족	

성과

우수
보통
미흡

지표	상태	문항 진단 의견
임직원들이 윤리규범을 준수하겠다고 서명함	충족	-
지난 1년간 부패 및 이해상충 관련 법적 제재를 받은 사실이 없습니다.	충족	-

E. 윤리 - 2) 반부패 및 이해상충 방지

활동

우수	보통	미흡
----	----	----

지표	상태	문항 진단 의견
임직원의 부패 및 이해상충 행위 등을 신고할 수 있는 채널을 운영함	충족	-
부패 및 이해상충 신고 채널은 신고자 및 피해자 등의 익명성을 보장을 포함함	충족	
부패 및 이해상충 신고 채널은 신고자에 대한 부당한 대우나 불이익 금지를 포함함	충족	-
부패 및 이해상충 신고 채널은 사례 접수 후 처리절차에 대한 안내를 포함함	충족	

E. 윤리 - 3) 개인정보 보호

정책/인증/계획

우수	보통	미흡
----	----	----

지표	상태	문항 진단 의견
개인정보 보호에 관한 내부 규정을 보유함	충족	-
개인정보보호규정은 최소수집(반드시 필요한 최소한의 정보만 수집)에 대한 내용을 포함함	충족	
개인정보보호규정은 권리보장(개인정보 수집 항목, 목적, 보유 및 이용기간 등을 알리고 동의 획득)에 대한 내용을 포함함	충족	
개인정보보호규정은 안전성(개인정보를 전송 및 저장하는 경우 접근권한, 접근통제, 접속기록 등 기술적 조치 실시)에 대한 내용을 포함함	충족	-
개인정보보호규정은 정보파기(개인정보의 이용목적 달성 또는 보유기간 경과 시 지체 없이 파기)에 대한 내용을 포함함	충족	
개인정보보호규정은 목적사용(개인의 동의를 받은 목적 외 이용 금지, 제3자 제공 시 사전 안내 및 동의 획득)에 대한 내용을 포함하지 않음	미충족	

E. 윤리 - 4) 불공정거래 방지

정책/인증/계획

우수	보통	미흡
----	----	----

지표	상태	문항 진단 의견
문서화된 공정거래 관련 내부 규정을 보유함	충족	-
공정거래 관련 내부 규정은 정당한 이유 없이 거래를 거절하는 행위에 대한 내용을 포함함	충족	
공정거래 관련 내부 규정은 거래상대방의 지위를 약화시키는 행위에 대한 내용을 포함함	충족	
공정거래 관련 내부 규정은 경쟁사를 시장에서 배제하기 위해 가격 등을 조정하는 행위에 대한 내용을 포함함	충족	
공정거래 관련 내부 규정은 고객에게 과도한 이익을 제공하는 등 부당한 고객 유인 행위에 대한 내용을 포함함	충족	-
공정거래 관련 내부 규정은 경쟁사의 고객이 자기와 거래하도록 강제하는 행위에 대한 내용을 포함함	충족	
공정거래 관련 내부 규정은 거래상대방의 자유로운 의사결정을 방해하는 행위에 대한 내용을 포함함	충족	
공정거래 관련 내부 규정은 거래상대방의 사업방식 및 사업활동에 간섭 또는 제한하는 행위에 대한 내용을 포함함	충족	

E. 윤리 - 5) 지적재산 보호

활동

우수	보통	미흡
----	----	----

지표	상태	문항 진단 의견
사업 활동에서 획득한 영업비밀의 보안 및 비공개정보 보호 목적의 시스템을 운영함	충족	-
보유하고 있는 지식재산권이 침해되고 있는지 정기적으로 점검함	충족	-

E. 윤리 - 6) 책임 있는 자재 구매

정책/인증/계획

우수
보통
미흡

지표	상태	문항 진단 의견
회사는 환경/사회적으로 책임있는 원부자재 조달 정책을 보유하고 있음	충족	-

활동

우수
보통
미흡

지표	상태	문항 진단 의견
원부자재 출처 및 생산과정을 명시한 서류를 검토함	충족	
원부자재 출처 및 생산과정을 현장 실사함	충족	-
원부자재 출처 및 생산과정을 관리하는 전산시스템을 운영함	충족	

데이터

구분	단위	2019	2020	2021	전년 대비 변화
----	----	------	------	------	----------

영역 진단 의견

M. 경영시스템

귀사는 경영시스템 분야에서 **100.0** 점을 획득하였으며, 평가기업 내 상위 **100%** 입니다.

기업별 점수 분포

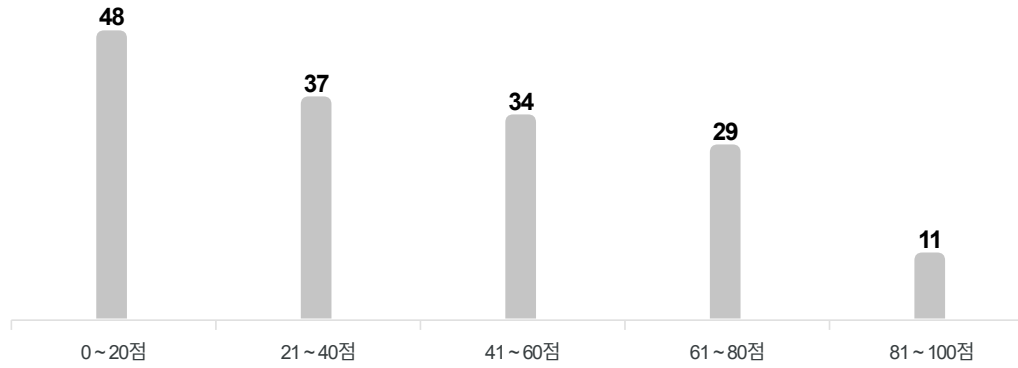

100.0 /100

진단 결과 **100.0** 점으로 평가대상 기업 최고 점수 대비 0.0 점,
평가대상 기업 평균 점수 대비 **+60.5** 점입니다.



구분	항목 수	충족 항목 수	충족률
정책/인증/계획	4	4	100%
거버넌스/메커니즘(체계)	0	0	0%
활동	10	10	100%
성과	0	0	0%
목표	0	0	0%

M. 경영시스템 - 1) 경영진 참여

정책/인증/계획

우수 보통 미흡

지표	상태	문항 진단 의견
인권 및 노동권 관련 성명서 및 규범을 보유함	충족	
안전 및 보건 관련 성명서 및 규범을 보유함	충족	
환경 관련 성명서 및 규범을 보유함	충족	
윤리규정 및 윤리강령을 보유함	충족	

M. 경영시스템 - 2) 성과 관리

활동

우수	보통	미흡
----	----	----

지표	상태	문항 진단 의견
환경, 사회 지배구조 등의 비재무성과(ESG) 또는 기업의 사회적 책임(CSR)에 대한 성과를 이사회 또는 임원이 참여하는 고위 의사결정 기구에서 공식 논의함	충족	
환경, 사회 지배구조 등의 비재무성과(ESG) 또는 기업의 사회적 책임(CSR)에 대한 성과를 고위 의사결정 기구 또는 하부 실무조직에 3개 이상의 부서에서 논의함	충족	-
환경, 사회 지배구조 등의 비재무성과(ESG) 또는 기업의 사회적 책임(CSR)에 대한 성과를 최소 연 1회 이상 검토함	충족	
외부 이해관계자와 회사의 노동, 안전보건, 환경 영향 관리, 지배구조, 재무 상태 등을 정기적으로 공유할 수 있는 채널을 보유하고 있음	충족	-

M. 경영시스템 - 3) 협력사 관계 및 관리

활동

우수	보통	미흡
----	----	----

지표	상태	문항 진단 의견
주요한 1차 협력사를 대상으로 회사의 사회적, 환경적 책임 성명서 및 규범을 공유하고 이행을 요구하고 있음	충족	-
주요한 1차 협력사를 대상으로 회사의 사회적, 환경적 책임 성명서 및 규범에 대한 이행 여부를 정기적으로 검토하고 있음	충족	-
협력사의 사회적, 환경적 책임 성명서 및 규범 이행 여부를 향후 거래 관계에 반영하기 위해 이행 시 가점을 부여함	충족	-
협력사의 사회적, 환경적 책임 성명서 및 규범 이행 여부를 향후 거래 관계에 반영하기 위해 이행 시 거래 관계를 지속함	충족	-
협력사의 사회적, 환경적 책임 성명서 및 규범 이행 여부를 향후 거래 관계에 반영하기 위해 향후 거래에 있어 불이행 시 감점을 부여함	충족	-
협력사의 사회적, 환경적 책임 성명서 및 규범 이행 여부를 향후 거래 관계에 반영하기 위해 향후 거래에 있어 불이행 시 거래를 중단함	충족	-

데이터

구분	단위	2019	2020	2021	전년 대비 변화
----	----	------	------	------	----------

영역 진단 의견

